



REPÚBLICA DE PANAMÁ
CONTRALORÍA GENERAL DE LA REPÚBLICA
Instituto Nacional de Estadística y Censo

Sección de Encuestas Empresariales

Encuesta Económica Trimestral (EET): Enero a diciembre 2021-22

I. Comentario

1. Comentarios generales y gráficas

La muestra de esta encuesta comprende 1,688 empresas privadas no financieras, que declararon tener cinco y más personas empleadas en los VI Censos Nacionales Económicos 2012 con referencia al 2011, y que respondieron la Encuesta Económica Trimestral (EET), de enero a diciembre de 2022.

Los resultados se presentan clasificados de la siguiente manera: Total de la República, separando las empresas de la provincia de Panamá y el Resto del País, que incluye las empresas de las provincias de Bocas del Toro, Coclé, Colón, Chiriquí, Darién, Herrera, Los Santos, Veraguas y Panamá Oeste.

Detalle de la muestra de empresas, según provincia de localización:

MUESTRA DE EMPRESAS ENCUESTADAS, SEGÚN PROVINCIA DE LOCALIZACIÓN, ENCUESTA ECONÓMICA TRIMESTRAL (EET): ENERO-DICIEMBRE 2022

| Provincia | Total | Porcentaje de participación (%) |
|----------------|--------------|---------------------------------|
| TOTAL | 1,688 | 100.0 |
| Bocas del Toro | 40 | 2.4 |
| Coclé | 94 | 5.6 |
| Colón | 92 | 5.5 |
| Chiriquí | 250 | 14.8 |
| Darién | 5 | 0.3 |
| Herrera | 90 | 5.3 |
| Los Santos | 54 | 3.2 |
| Panamá | 848 | 50.2 |
| Veraguas | 123 | 7.3 |
| Panamá Oeste | 92 | 5.5 |

1.1. Personal empleado

En esta variable, a nivel de la República, se presentaron aumentos en el Hoteles y Restaurantes 21.5%, Algunos Servicios 14.4%, Comercio al por Menor 8.9%, Comercio al por Mayor 3.8% e Industrias Manufactureras en 3.5%, como se refleja en la siguiente gráfica:

Gráfica 1. VARIACIÓN PORCENTUAL DE PERSONAL EMPLEADO EN LA REPÚBLICA, SEGÚN ACTIVIDAD ECONÓMICA, ENCUESTA ECONÓMICA TRIMESTRAL (EET): ENERO-DICIEMBRE 2021-22

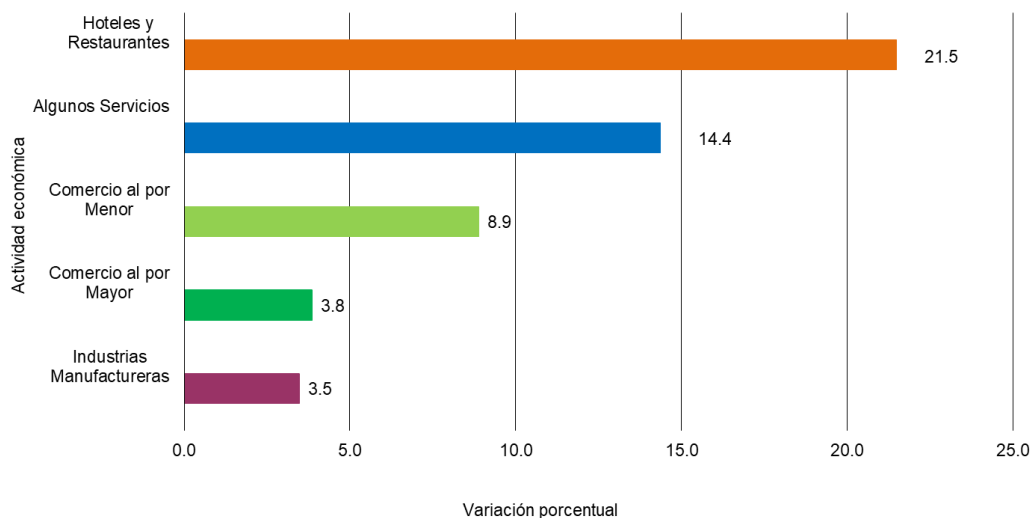

Gráfica 2. PROMEDIO DE PERSONAL EMPLEADO EN LA REPÚBLICA, SEGÚN ACTIVIDAD ECONÓMICA, ENCUESTA ECONÓMICA TRIMESTRAL (EET): ENERO-DICIEMBRE 2021-22

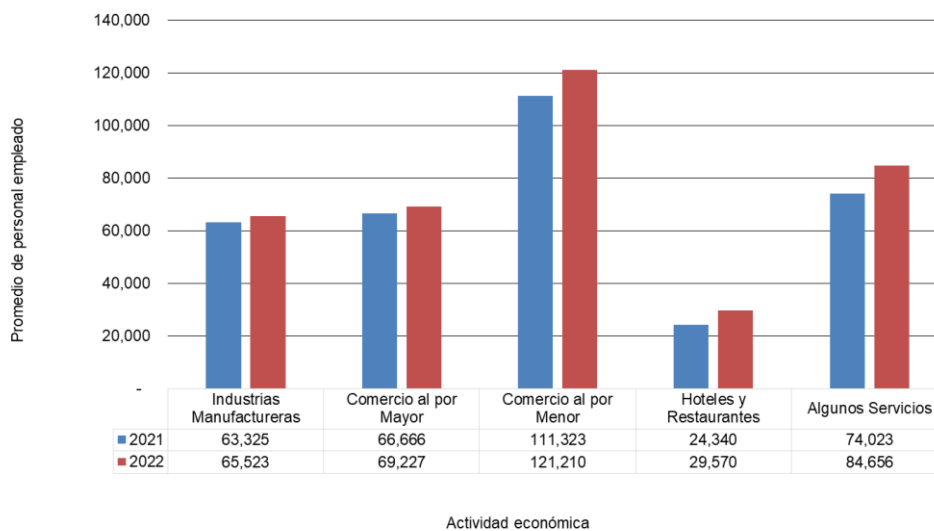

1.2. Remuneraciones pagadas

De enero a diciembre del 2022 en comparación con igual período del año anterior, las actividades que registraron variación positiva en esta variable fueron: Hoteles y Restaurantes 36.1%, Algunos Servicios 17.8%, Comercio al por Menor 12.2%, Comercio al por Mayor 10.3% e Industrias Manufactureras en 5.2%, como se refleja en la siguiente gráfica:

Gráfica 3. VARIACIÓN PORCENTUAL DE LAS REMUNERACIONES PAGADAS EN LA REPÚBLICA, SEGÚN ACTIVIDAD ECONÓMICA, ENCUESTA ECONÓMICA TRIMESTRAL (EET): ENERO-DICIEMBRE 2021-22

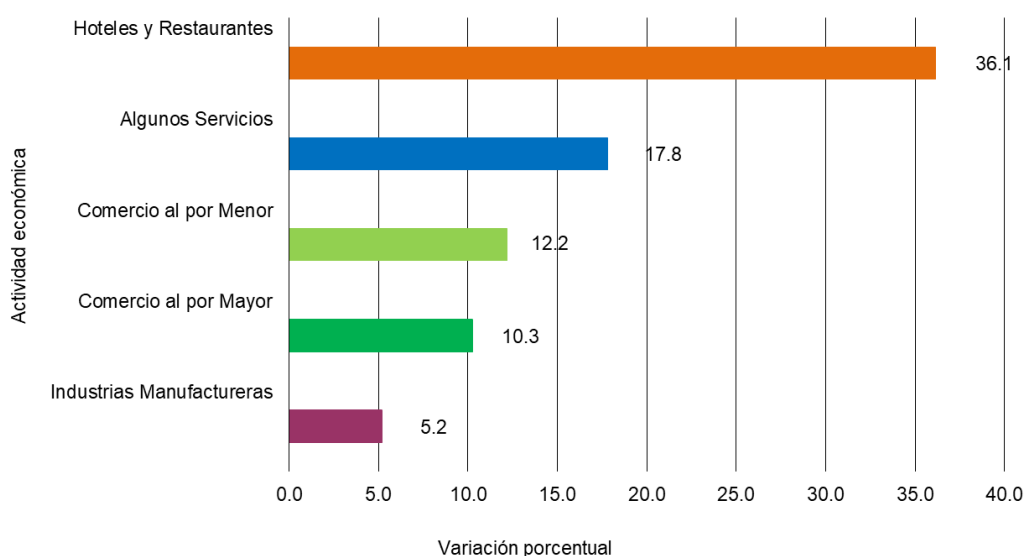

Gráfica 4. REMUNERACIONES PAGADAS EN LA REPÚBLICA, SEGÚN ACTIVIDAD ECONÓMICA, ENCUESTA ECONÓMICA TRIMESTRAL (EET): ENERO-DICIEMBRE 2021-22

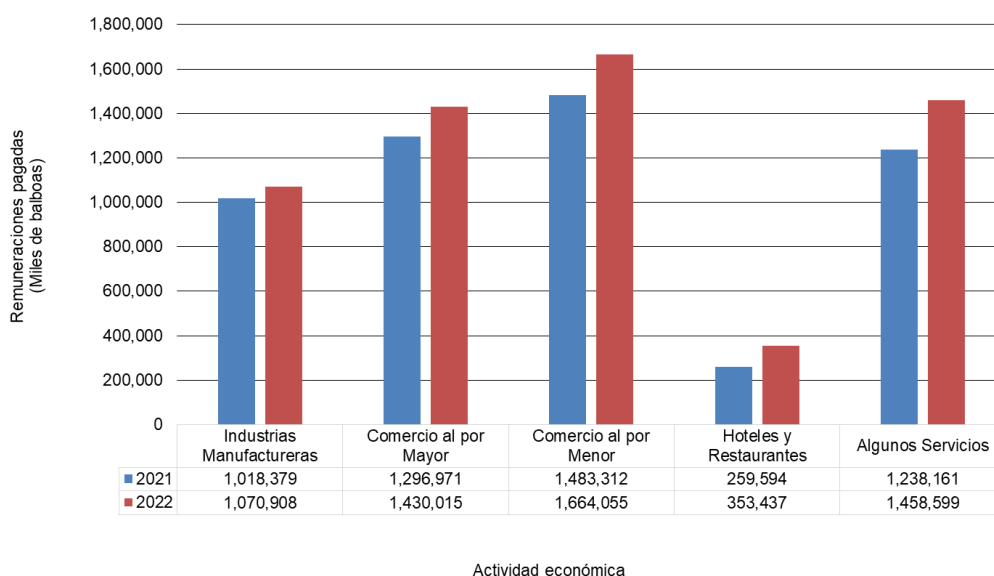

1.3. Ingresos totales

En cuanto a los Ingresos totales declarados, según actividad económica reflejaron las siguientes variaciones porcentuales: Comercio al por Mayor 60.1%, Hoteles y Restaurantes 32.4%, Algunos Servicios 13.2%, Comercio al por Menor 11.1% e Industrias Manufactureras 6.3%.

Gráfica 5. VARIACIÓN PORCENTUAL DE LOS INGRESOS TOTALES EN LA REPÚBLICA, SEGÚN ACTIVIDAD ECONÓMICA, ENCUESTA ECONÓMICA TRIMESTRAL (EET): ENERO-DICIEMBRE 2021-22

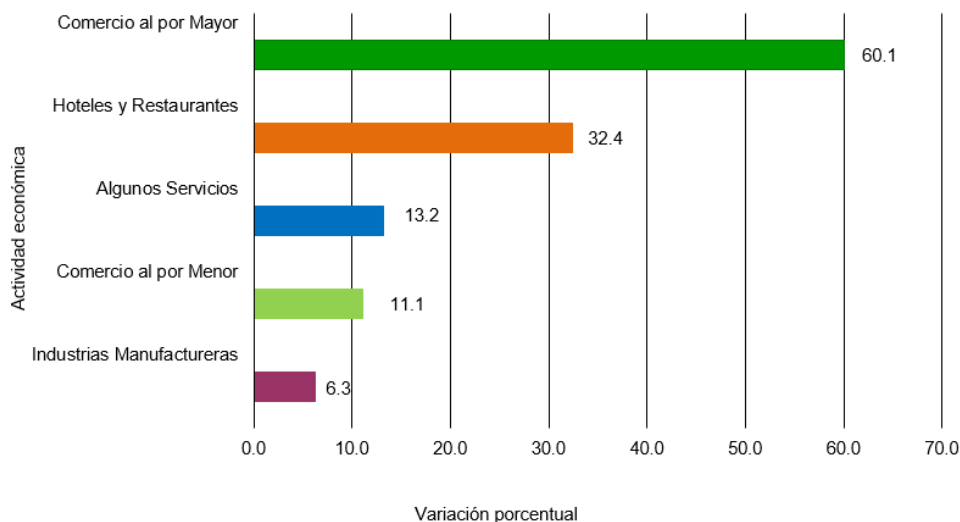

Gráfica 6. INGRESOS TOTALES EN LA REPÚBLICA, SEGÚN ACTIVIDAD ECONÓMICA, ENCUESTA ECONÓMICA TRIMESTRAL (EET): ENERO-DICIEMBRE 2021-22

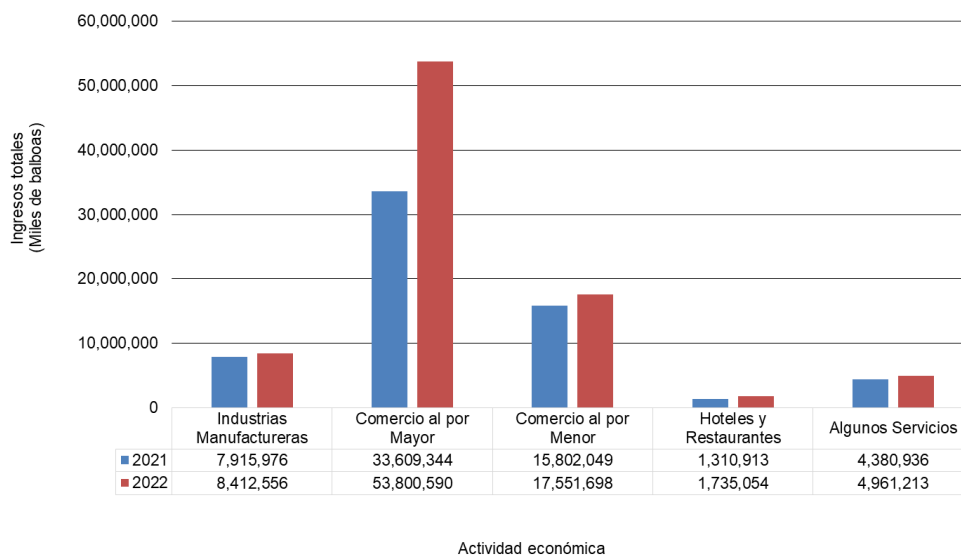

2. Comentarios según actividad económica

En la Encuesta Económica Trimestral (EET) se recopila información estadística de las actividades económicas: Industrias Manufactureras, Comercio al por Mayor, Comercio al por Menor, Hoteles y Restaurantes y Algunos Servicios, según detalle:

MUESTRA DE EMPRESAS A RECOLECTAR, SEGÚN ACTIVIDAD ECONÓMICA,
ENCUESTA ECONÓMICA TRIMESTRAL (EET):
ENERO A DICIEMBRE DE 2022

| Actividad económica | Total | Porcentaje de participación (%) |
|---------------------------|--------------|---------------------------------|
| TOTAL | 1,688 | 100.0 |
| Industrias Manufactureras | 341 | 20.2 |
| Comercio al por Mayor | 237 | 14.0 |
| Comercio al por Menor | 420 | 24.9 |
| Hoteles y Restaurantes | 134 | 7.9 |
| Algunos Servicios | 556 | 32.9 |

2.1 Industrias Manufactureras

El Personal empleado en las Industrias Manufactureras, a nivel de la República, aumentó, de enero a diciembre de 2022 respecto al 2021 en 3.5%, alcanzando un promedio de 65,523 personas empleadas, de las que 44,900 se concentraron en la provincia de Panamá y 20,623 en el Resto del País.

En esta actividad económica, las Remuneraciones pagadas, a nivel de la República, subieron 5.2%, la provincia de Panamá 4.0% y el Resto del País 8.8%.

De enero a diciembre de 2022 respecto a igual período de 2021, los Ingresos totales, a nivel de la República, presentaron incrementos en esta variable de 6.3%, la provincia de Panamá 4.6% y el Resto del País 11.2%.

Detalle de la evolución mensual de las variables en estudio a nivel de la República, en el 2022:

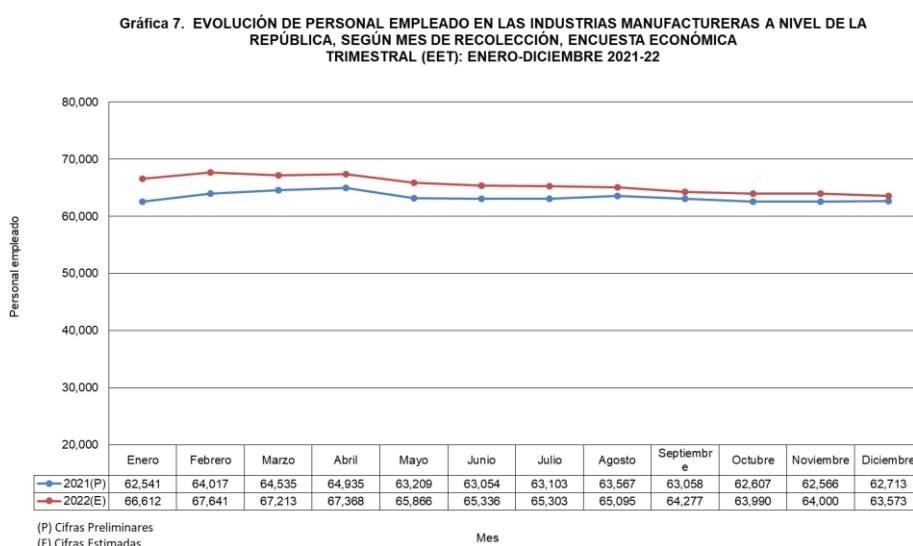

Gráfica 8. EVOLUCIÓN DE LAS REMUNERACIONES PAGADAS EN LAS INDUSTRIAS MANUFACTURERAS A NIVEL DE LA REPÚBLICA, SEGÚN MES DE RECOLECCIÓN, ENCUESTA ECONÓMICA TRIMESTRAL (EET): ENERO-DICIEMBRE 2021-22

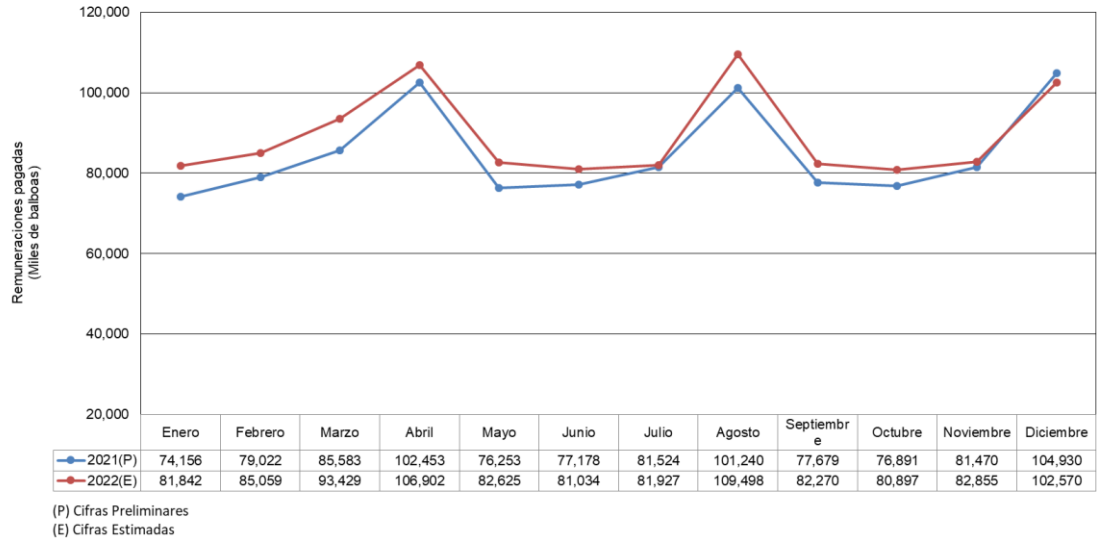

Gráfica 9. EVOLUCIÓN DE LOS INGRESOS TOTALES EN LAS INDUSTRIAS MANUFACTURERAS A NIVEL DE LA REPÚBLICA, SEGÚN MES DE RECOLECCIÓN, ENCUESTA ECONÓMICA TRIMESTRAL (EET): ENERO-DICIEMBRE 2021-22

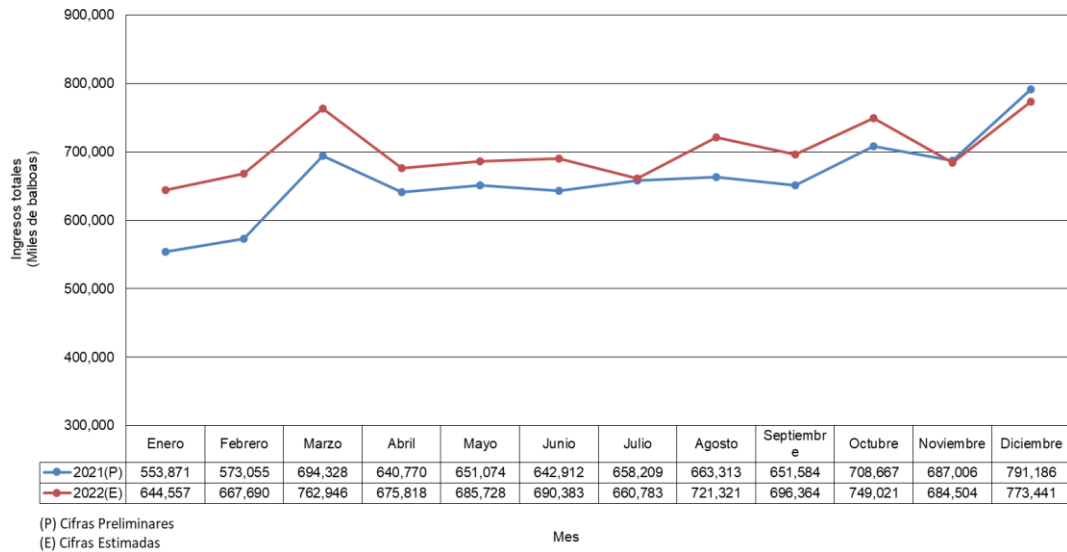

2.2 Comercio al por Mayor

En esta actividad, de enero a diciembre del 2022, el Personal empleado en la República presentó un incremento del 3.8% comparado con igual período del año anterior, con un promedio de 69,227 personas empleadas, de las cuales 64,574 se concentraron en la provincia de Panamá y 4,653 en el Resto del País.

Las Remuneraciones pagadas presentaron, a nivel de la República, un crecimiento del 10.3%, la provincia de Panamá 10.3% y el Resto del País 10.2%.

Los Ingresos totales en esta actividad económica, a nivel de la República, subieron en 60.1%, de los cuales la provincia de Panamá 61.5% y el Resto del País 24.0%.

A continuación, se detalla la evolución mensual de las variables en estudio, a nivel de la República, en el 2022:

Gráfica 10. EVOLUCIÓN DE PERSONAL EMPLEADO EN EL COMERCIO AL POR MAYOR A NIVEL DE LA REPÚBLICA, SEGÚN MES DE RECOLECCIÓN, ENCUESTA ECONÓMICA TRIMESTRAL (EET): ENERO-DICIEMBRE 2021-22

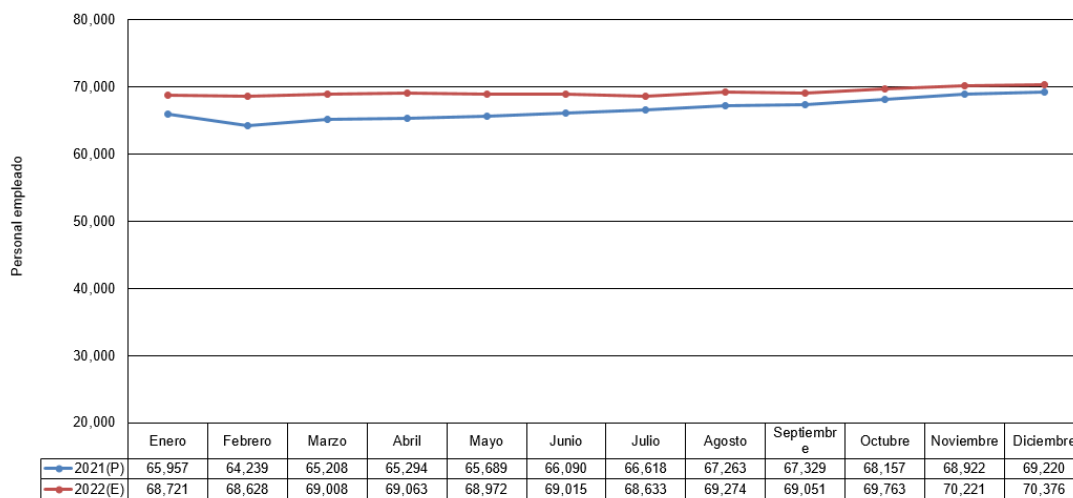

(P) Cifras Preliminares
(E) Cifras Estimadas

Mes

Gráfica 11. EVOLUCIÓN DE LAS REMUNERACIONES PAGADAS EN EL COMERCIO AL POR MAYOR A NIVEL DE LA REPÚBLICA, SEGÚN MES DE RECOLECCIÓN, ENCUESTA ECONÓMICA TRIMESTRAL (EET): ENERO-DICIEMBRE 2021-22

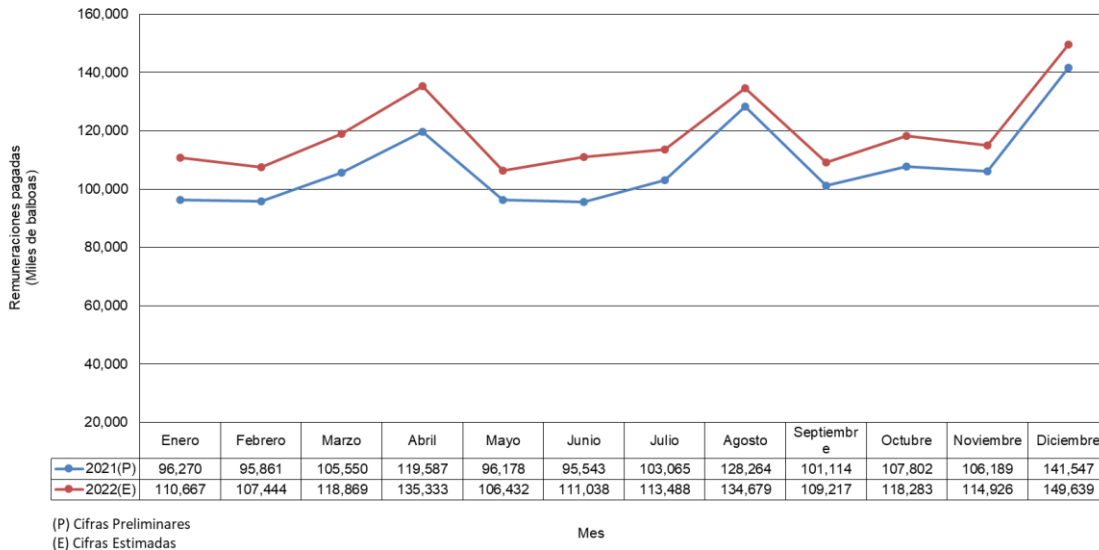

Gráfica 12. EVOLUCIÓN DE LOS INGRESOS TOTALES EN EL COMERCIO AL POR MAYOR A NIVEL DE LA REPÚBLICA, SEGÚN MES DE RECOLECCIÓN, ENCUESTA ECONÓMICA TRIMESTRAL (EET): ENERO-DICIEMBRE 2021-22

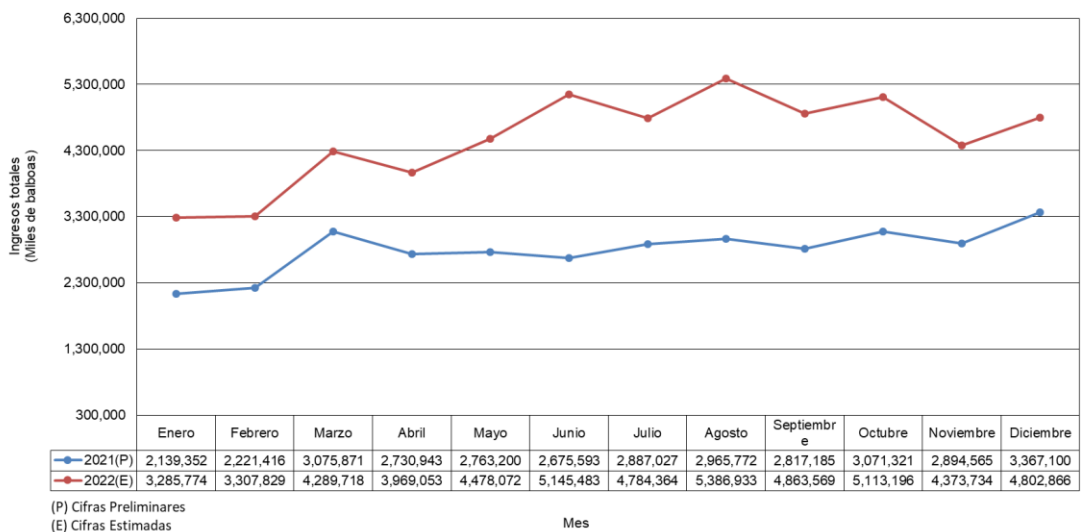

2.3 Comercio al por Menor

De enero a diciembre de 2022 comparado con su similar del 2021, el Personal empleado, a nivel de la República, aumentó en 8.9%, alcanzando un total de 121,210 personas empleadas, de las que 106,520 se concentraron en la provincia de Panamá y 14,690 el Resto del País.

Las Remuneraciones pagadas aumentaron 12.2%, a nivel de la República, donde la provincia de Panamá 12.9% y el Resto del País aumentó 6.0%.

Los Ingresos totales en esta actividad económica, a nivel de la República acrecentaron en 11.1%. En la provincia de Panamá 12.5% y el Resto del País registraron 1.6%.

Detalle de la evolución mensual de las variables en estudio, a nivel de la República, en el 2022:

Gráfica 13. EVOLUCIÓN DE PERSONAL EMPLEADO EN EL COMERCIO AL POR MENOR A NIVEL DE LA REPÚBLICA, SEGÚN MES DE RECOLECCIÓN, ENCUESTA ECONÓMICA TRIMESTRAL (EET): ENERO - DICIEMBRE 2021-22

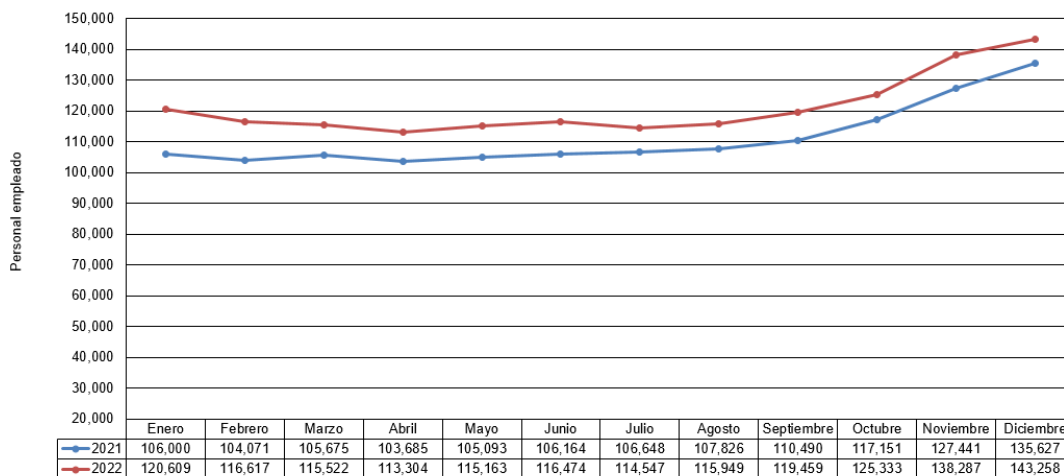

(P) Cifras Preliminares

(E) Cifras Estimadas

Mes

Gráfica 14. EVOLUCIÓN DE LAS REMUNERACIONES PAGADAS EN EL COMERCIO AL POR MENOR A NIVEL DE LA REPÚBLICA, SEGÚN MES DE RECOLECCIÓN, ENCUESTA ECONÓMICA TRIMESTRAL (EET): ENERO-DICIEMBRE 2021-22

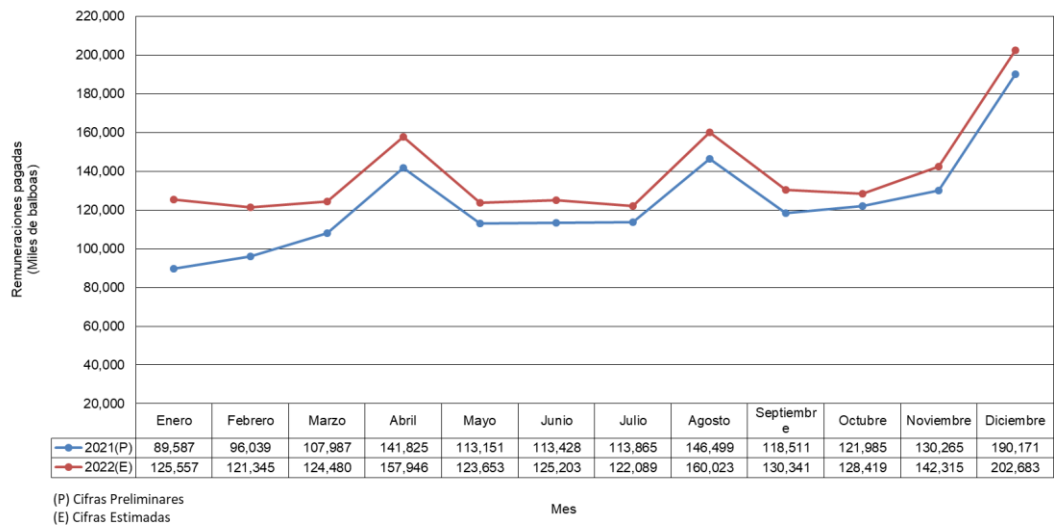

Gráfica 15. EVOLUCIÓN DE LOS INGRESOS TOTALES EN EL COMERCIO AL POR MENOR A NIVEL DE LA REPÚBLICA, SEGÚN MES DE RECOLECCIÓN, ENCUESTA ECONÓMICA TRIMESTRAL (EET): ENERO-DICIEMBRE 2021-22

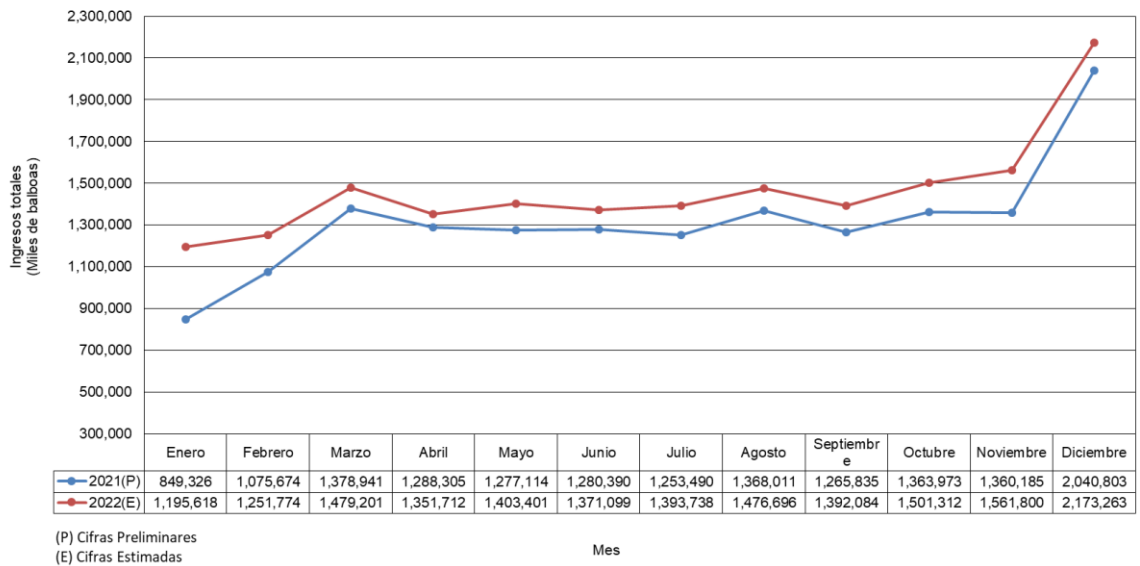

2.4 Hoteles y Restaurantes

El Personal empleado en estas actividades económicas, de enero a diciembre del 2022, a nivel de la República, presentó variación positiva de 21.5% comparado con igual período del año anterior, con un promedio de 29,570 personas empleadas, de las cuales 22,044 se concentraron en la provincia de Panamá y 7,527 en el Resto del País.

Las Remuneraciones pagadas, a nivel de la República, aumentaron 36.1%, debido al crecimiento en el Resto del País 60.8% y en la provincia de Panamá 29.6%.

Los Ingresos totales, de enero a diciembre 2022, a nivel de la República, presentaron crecimientos de 32.4% comparado con igual período del año anterior. El Resto del País 47.5% y en la provincia de Panamá 28.8%.

A continuación, se detalla la evolución mensual de las variables en estudio, a nivel de la República, en el 2022:

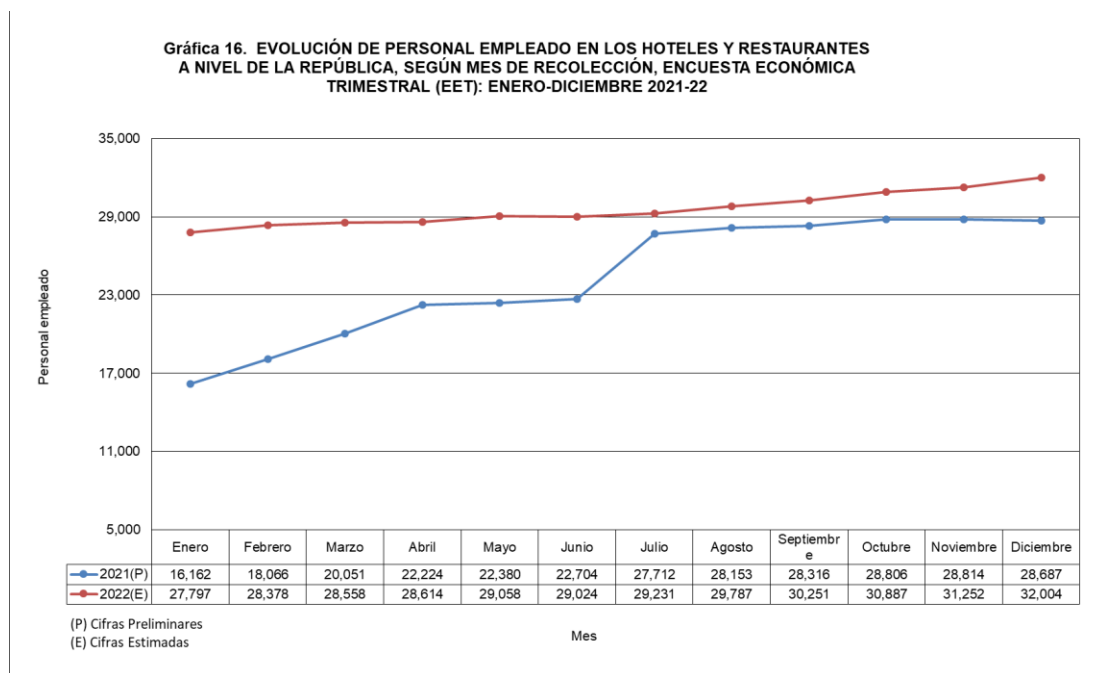

Gráfica 17. EVOLUCIÓN DE LAS REMUNERACIONES PAGADAS EN LOS HOTELES Y RESTAURANTES A NIVEL DE LA REPÚBLICA, SEGÚN MES DE RECOLECCIÓN, ENCUESTA ECONÓMICA TRIMESTRAL (EET): ENERO-DICIEMBRE 2021-22

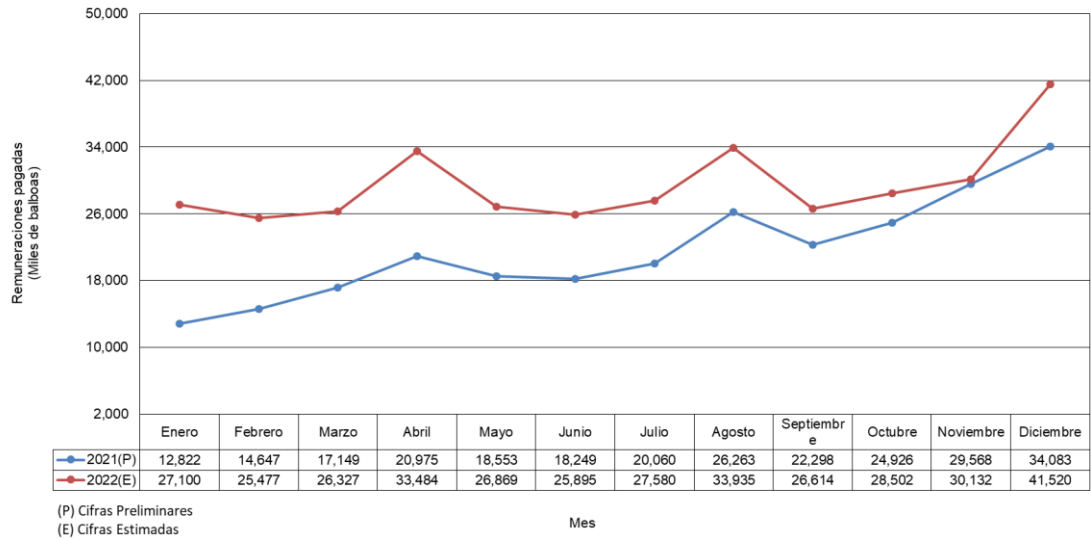

Gráfica 18. EVOLUCIÓN DE LOS INGRESOS TOTALES EN LOS HOTELES Y RESTAURANTES A NIVEL DE LA REPÚBLICA, SEGÚN MES DE RECOLECCIÓN, ENCUESTA ECONÓMICA TRIMESTRAL (EET): ENERO - DICIEMBRE 2020-21

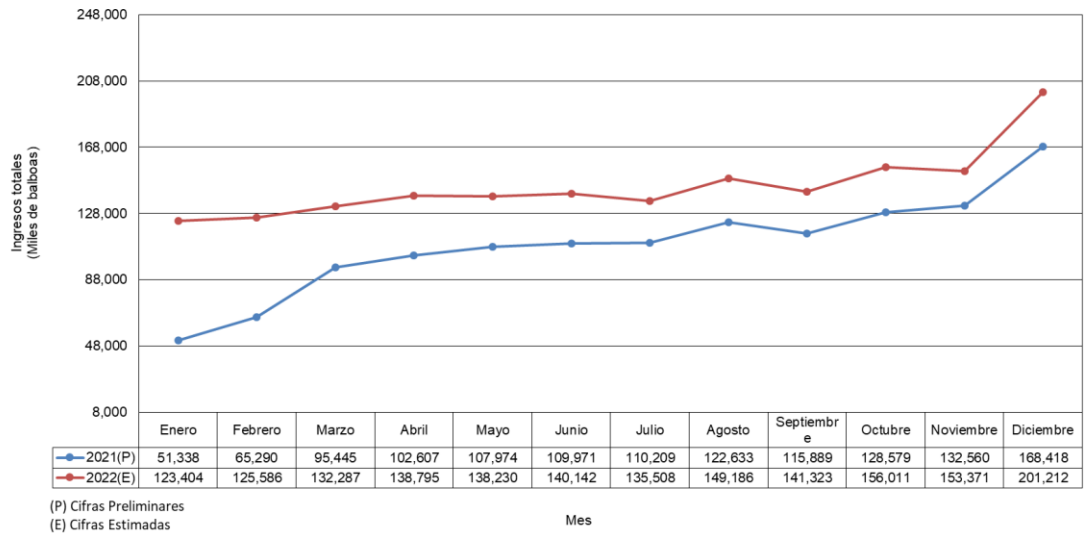

2.5 Algunos Servicios:

En las empresas investigadas en estas actividades económicas, el Personal empleado, en el período de enero a diciembre del 2022 respecto al año anterior, registraron aumentos de 14.4% con un promedio de 84,656 empleados, de las cuales 73,490 se concentraron en la provincia de Panamá y 11,166 en el Resto del País.

Las Remuneraciones pagadas, a nivel de la República, reflejaron una variación positiva de 17.8%, debido al aumento en la provincia de Panamá 17.9% y el Resto del País 17.2%.

Los Ingresos totales mostraron un crecimiento del 13.2%, a nivel de la República, a consecuencia del incremento en la provincia de Panamá 13.6%, mientras que en Resto del País en 10.2%.

A continuación, se detalla la evolución mensual de las variables en estudio, a nivel de la República, en el 2022:

Gráfica 19. EVOLUCIÓN DE PERSONAL EMPLEADO EN ALGUNOS SERVICIOS A NIVEL DE LA REPÚBLICA, SEGÚN MES DE RECOLECCIÓN, ENCUESTA ECONÓMICA TRIMESTRAL (EET): ENERO-DICIEMBRE 2021-22

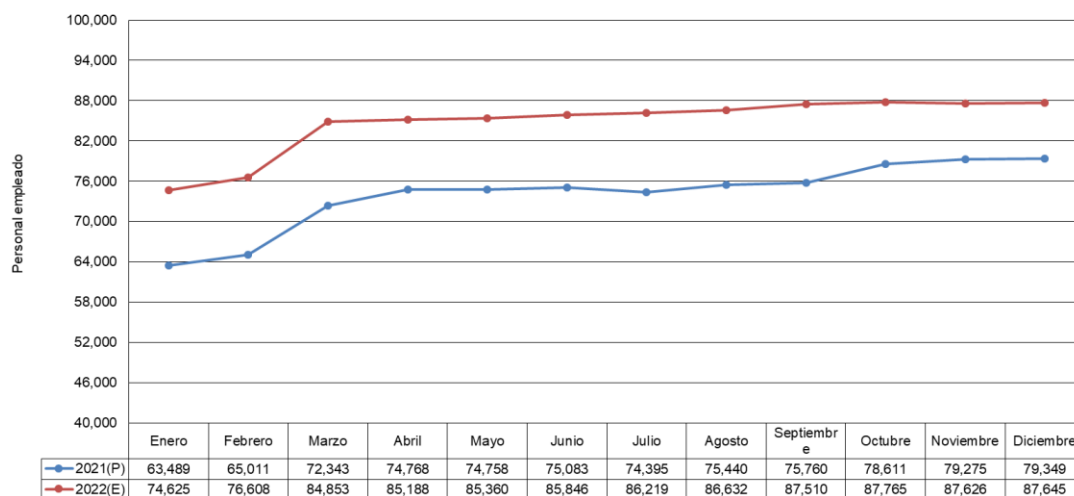

(P) Cifras Preliminares
(E) Cifras Estimadas

Mes

Gráfica 20. EVOLUCIÓN DE LAS REMUNERACIONES PAGADAS EN ALGUNOS SERVICIOS A NIVEL DE LA REPÚBLICA, SEGÚN MES DE RECOLECCIÓN, ENCUESTA ECONÓMICA TRIMESTRAL (EET): ENERO-DICIEMBRE 2021-22



(P) Cifras Preliminares
(E) Cifras Estimadas

Mes

Gráfica 21. EVOLUCIÓN DE LOS INGRESOS TOTALES EN ALGUNOS SERVICIOS A NIVEL DE LA REPÚBLICA, SEGÚN MES DE RECOLECCIÓN, ENCUESTA ECONÓMICA TRIMESTRAL (EET): ENERO-DICIEMBRE 2021-22

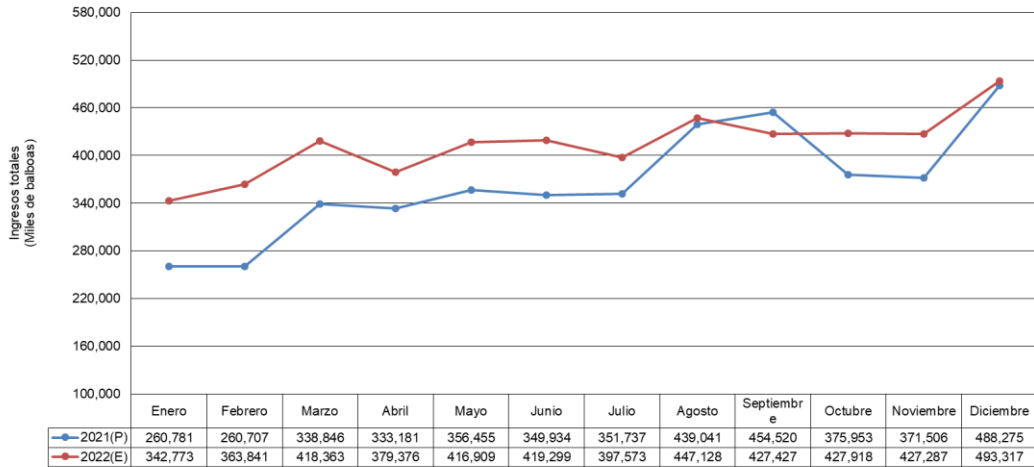

(P) Cifras Preliminares
(E) Cifras Estimadas

Mes